

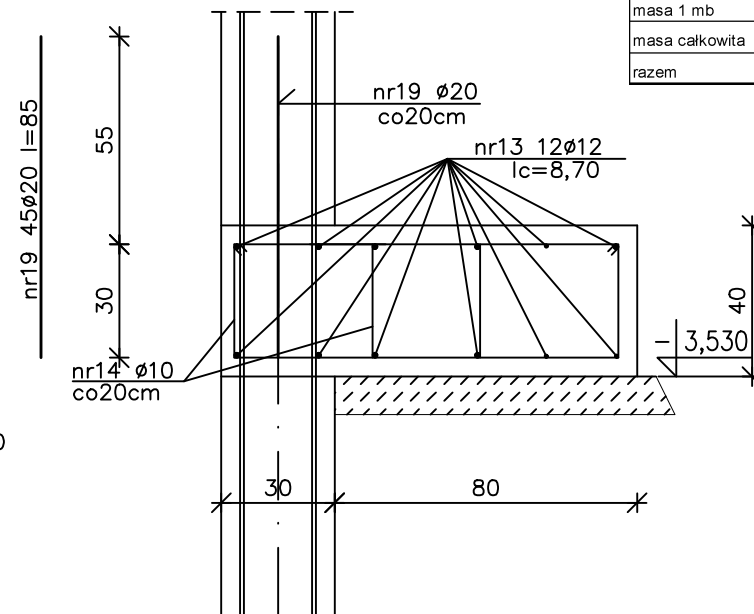

WYKAZ STALI										
NR	fi	DŁUGOŚĆ	ILOŚĆ	A - IIN						
				DŁUGOŚĆ OGÓLNA						
				fi 6	fi 8	fi 10	fi 12	fi 16	fi 20	
	mm	m	szt	m						
1	12	25,70	4				102,80			
2	6	1,58	725	1145,50						
3	10	1,40	359			502,60				
4	8	25,70	4		102,80					
5	10	1,10	330			363,00				
6	12	7,50	4				30,00			
7	12	7,10	4				28,40			
8	12	21,30	4				85,20			
9	12	18,30	4				73,20			
10	12	10,60	8				84,80			
11	10	3,34	72			240,48				
12	8	10,60	15		159,00					
13	12	8,70	12				104,40			
14	10	2,08	72			149,76				
15										
16	16	1,32	32					42,24		
17	6	0,90	48	43,20						
18	6	1,04	16	16,64						
19	20	0,85	45						38,25	
20	12	30,50	8				244,00			
21	10	2,26	194			438,44				
22	10	1,70	194			329,80				
23	8	30,50	3		91,50					
długość całkowita				mb	1205,34	353,30	2024,08	752,80	42,24	38,25
masa 1 mb				kg	0,222	0,395	0,617	0,888	1,58	2,4
masa całkowita				kg	267,59	139,55	1248,96	668,49	66,74	94,1
razem				kg	2485,70					

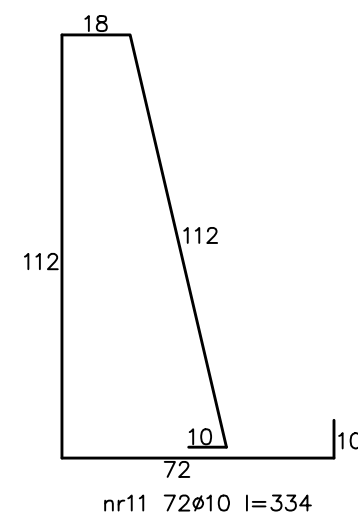
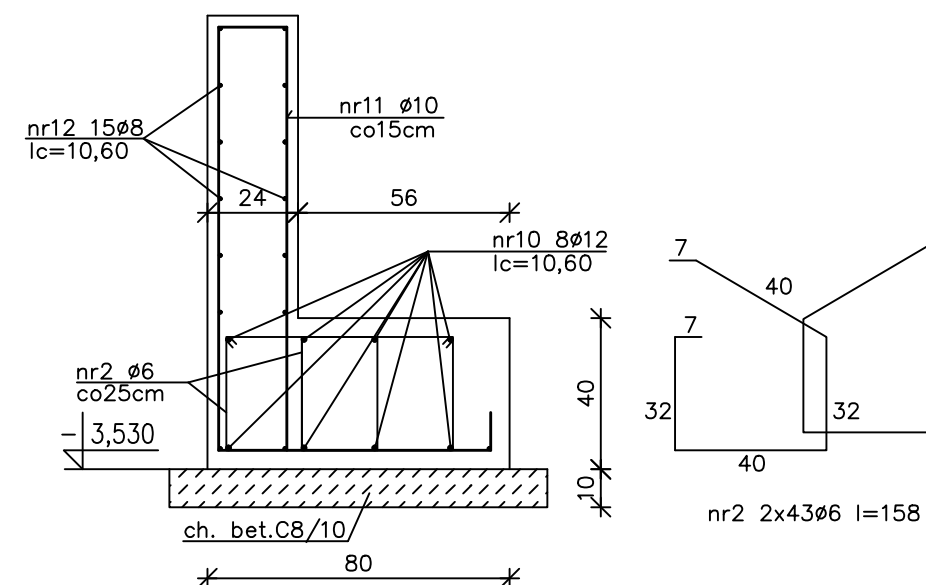
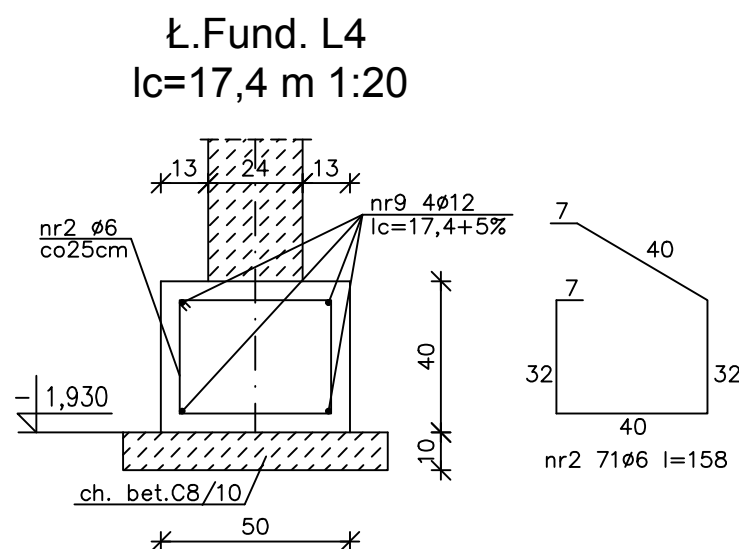
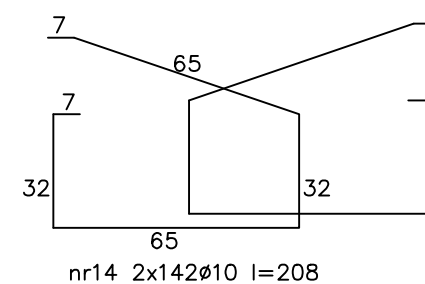

BETON C20/25  
STAL A IIIN

STADIUM	
PROJEKT BUDOWLANY <b>Projekt wykonawczy zamienny</b>	
BRANŻA	
KONSTRUKCJA	
NAZWA OBIEKTU	
BUDOWA ARCHIWUM DLA POTRZEB STAROSTWA POWATOWEGO WE WŁOCŁAWKU Z CZĘŚCIĄ GARAŻOWĄ	
TYTUŁ RYSUNKU	
KONSTRUKCJA FUNDAMENTÓW	
SKALA RYSUNKU	NUMER RYSUNKU
1:20	PW-02
PROJEKTANT mgr inż. MARIOLA NAPIÓRKOWSKA nr upr.:5/9/86 WK KPOIB nr KUP/BO/1720/01 w specjalności konstrukcyjno-budowlanej	
SPRAWDZAJĄCY mgr inż. MICHAŁ BROCHOCKI nr upr.: 265/70 KPOIB nr KUP/BO/188/01 w specjalności konstrukcyjno-budowlanej	
OPRACOWAŁ inż. KONRAD STRZELECKI	
DATA SPORZĄDZENIA	10.10.2025
INWESTOR	
Starostwo Powiatowe we Włocławku ul. Cyganka 28, 87-800 Włocławek	
JEDNOSTKA PROJEKTOWA	
<div> <div>  </div> <div> e-mail: wlodzimierzkaniewski@wp.pl </div> </div>	
BIURO PROJEKTOWANIA I REALIZACJI ARCHITEKTURY UL. CYGANKA 7 87-800 WŁOCŁAWEK	
PRAWA AUTORSKIE ZASTRZEŻONE. NIEJESZY PROJEKT JEST PRZEDMIOTEM PRAWA AUTORSKIEGO O CHRONIONYM JEST AUTORSKIE PRZAWY OSOBYMI AUTORSKIM PRAWMI MAJĄTKOWYMI JAKO "TWÓR ARCHYTEKTURY". ARCHYTEKTONICZNO-KONSTRUKCYJNY URBANISTYCZNY NA PODSTAWIE USTAWY Z DN.12.04.1994r O PRAWIE AUTORSKIM I PRAWACH POKREWNYCH (Dz.U. nr 80 z 2000r., poz.804).	NR. STRONY